LABS

Produktkatalog 2026

LILIAN LABS

EDITORIAL

Liebe Leserinnen und Leser,

im Namen des gesamten Teams der Lilian Labs GmbH begrüße ich Sie herzlich zu unserem Produktkatalog für das Jahr 2026.

Kontinuität und Verlässlichkeit sind die Grundpfeiler unseres Handelns. Daher werden Sie in unserem aktuellen Sortiment auf viele bewährte Produkte treffen. Diese Beständigkeit ist jedoch kein Zeichen von Stillstand, sondern das Fundament für durchdachte Innovation.

Seit der erfolgreichen Präsentation des LILIAN V2 auf der Interbad 2024 haben wir unsere ganze Expertise darauf konzentriert, Ihr Wasseranalysesystem in puncto Zugänglichkeit, Bedienkomfort und Geschwindigkeit weiter zu optimieren. Diese Weiterentwicklungen fließen über die LILIAN Manager Software direkt und automatisch in Ihr System ein und garantieren Ihnen so einen kontinuierlichen Mehrwert.

Wir freuen uns schon, Ihnen alle Verbesserungen auf der diesjährigen Interbad in Stuttgart zu präsentieren.

Ich wünsche viel Spaß beim Lesen,

viele Grüße

Dr. Alexander Rohr
Mitgründer und Geschäftsführer, Lilian Labs GmbH

Kontakt

Dr.-Ing. Alexander Rohr
Founder & CEO

alexander.rohr@lilianlabs.com
+49 531 387 274 36

Happy Birthday Lilian Labs!

10jähriger Geburtstag

Treffen Sie uns hier:
Interbad 2026
Stuttgart

PRODUKTKATALOG 2026

ALLGEMEINE INFORMATIONEN

Unsere Mission 04

Was ist das LILIAN Wasseranalysesystem? 05

Wie funktioniert es? 06

Was das LILIAN einzigartig macht 07

Nachhaltigkeit 08

LILIAN Technologie 09

Zertifikate und Messgenauigkeit 10

Referenzen 11

Unsere Vertriebspartner 12

PRODUKTE UND PREISE

LILIAN Pro 13

LILIAN Wave 14

SensoSticks 15

LILIAN Manager 17

Zubehör 19

Services 21

IN VERBINDUNG BLEIBEN

Kontaktinformationen 22

UNSERE MISSION

Das Ziel der Lilian Labs

Wasser ist eine wertvolle Ressource, deren Qualität aufgrund vieler Einflüsse akut bedroht ist. Wir bei Lilian Labs wollen erreichen, dass sich trotzdem jeder Mensch sicher sein kann, dass das ihm zur Verfügung gestellte Wasser, egal wo und wie es genutzt wird, eine optimale Qualität hat.

Daher bringt Lilian Labs mit seinen 26 Mitarbeitern bereits seit mehr als 7 Jahren die selbstentwickelte LILIAN-Technologie zur mobilen Wasseranalyse in mehr als 10 europäische Länder. Und das mit eigener Produktion 100% made in Germany.

01
INNOVATION

Unser Antrieb: Bestehende Methoden unter Einsatz des technisch Möglichen immer besser machen.

02
WISSENSCHAFT

Unsere Methoden: Nicht aus der Luft gegriffen – sondern wissenschaftlich fundiert und anerkannt.

03
GESUNDHEIT

Unser Motto: Saubere Wasseranalyse ohne Gefahr für die Gesundheit – das Zusammenmischen von Chemikalien war gestern.

04
NACHHALTIGKEIT

Unser Ziel: Ein System, das allen Anwendern langfristig und nachhaltig von Nutzen ist.

05
EFFIZIENZ

Unser Anliegen: Für Sie und Ihre Mitarbeiter Zeit bei der Überprüfung Ihrer Wasserqualität einsparen.

06
QUALITÄT

Unser Grundsatz: Einhaltung hoher Qualitätsstandards durch Entwicklung und Fertigung in Deutschland.

WAS IST DAS LILIAN WASSERANALYSESYSTEM?

Wir haben etwas Kompliziertes einfach gemacht.

Das Wasseranalysesystem LILIAN liefert eine starke Vereinfachung der regelmäßigen Messungen der Wasserqualität im Bereich von Schwimmbadwasser.

Es handelt sich dabei um ein neuartiges Photometer mit angeschlossener digitaler Plattform, auf der die Wasserwerte digital erfasst werden. Der besondere Kniff: Die normalerweise notwendige chemische Präparation der Wasserprobe übernimmt das LILIAN für den Nutzer. Dadurch werden Hygieneparameter wie pH-Wert, Chlor oder Säurekapazität in ca. 60 Sekunden auf Knopfdruck bestimmt. Fehler in der Probenvorbereitung sind nahezu vollständig ausgeschlossen. Jeder Mitarbeiter eines Schwimmbads erhält die gleichen präzisen Messwerte.

Die Messergebnisse werden dann in Form eines digitalen Betriebstagebuchs abgespeichert. Außerdem wird automatisch geprüft, ob die vom Nutzer vorgegebenen Grenzwerte überschritten wurden. Bei problematischen Messwerten werden ausgewählte Personen Sekunden nach der Messung automatisch informiert. So entsteht eine lückenlose und digitale Dokumentation und im Bedarfsfall kann sofort reagiert werden. Über eine Schnittstelle können die Messdaten auch direkt und vollautomatisch in eine eventuell bereits vorhandene Software integriert werden.

Noch nie war Wassertesten so leicht, denn unser LILIAN Handmessgerät hat nur einen einzigen Knopf. Ohne Schnickschnack oder komplizierte Abläufe, schnell und mit höchster Präzision – mit der Sicherheit, alles richtig gemacht zu haben.

WIE FUNKTIONIERT ES?

Ihre Wasserwerte auf Knopfdruck

Kabellos, kompakt und einfach – das ist das LILIAN Handmessgerät zur umfassenden Bestimmung Ihrer Wasserqualität auf Knopfdruck.

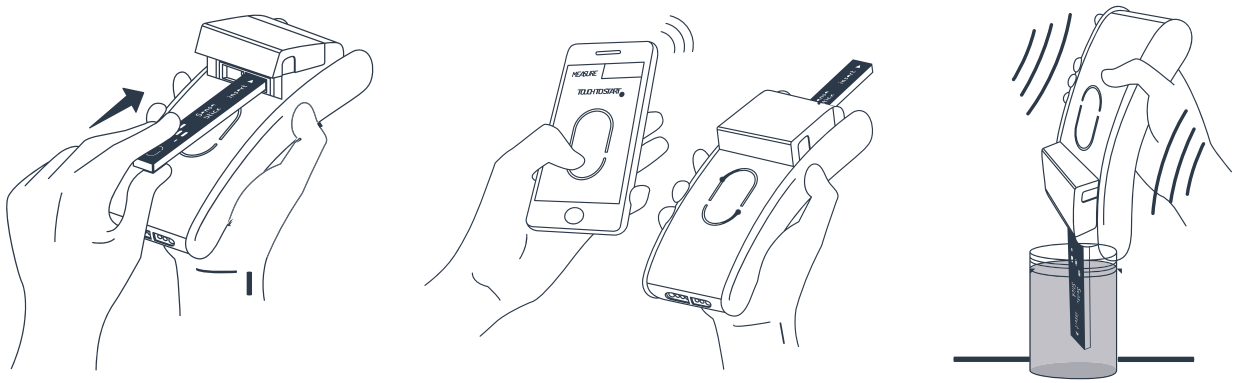

Einfach den SensoStick in das LILIAN einstecken, mit der App verbinden und per Knopfdruck die Messung starten. Der restliche Messvorgang erfolgt automatisch in unter einer Minute. Die Messgenauigkeit entspricht der DIN19643.

Innerhalb von Sekunden werden die Messdaten auf dem Smartphone angezeigt und sofort gespeichert. Zudem unterstützen Sie die digitalen Funktionen des Systems auch beim weiteren Umgang mit dem System.

WAS DAS LILIAN EINZIGARTIG MACHT

Das LILIAN System ist weltweit einzigartig.

Mit dem LILIAN bekommen Sie einzigartige Vorteile, die kein anderes Photometer bietet. Insbesondere Einfachheit und Zeitersparnis sind wichtige Elemente, wenn auch Sie mit dem Fachkräftemangel konfrontiert sind. Mit dem LILIAN können sich die Fachangestellten auf das Wesentliche konzentrieren und auch Hilfskräfte führen verlässliche Hygieneparameter-Messungen durch.

PRÄZISE ERGEBNISSE
Die revolutionäre Technologie sorgt für schnelle und genaue Messergebnisse

SICHERE WASSERTESTS
Kein lästiges Hantieren mit Chemikalien mehr, auch kein Verdünnen. Dadurch schützen Sie Ihre Gesundheit.

IMMENSE ZEITERSPARNIS
Innerhalb von 60 Sekunden präpariert, analysiert und dokumentiert das LILIAN Messgerät alle relevanten Werte.

EINFACHES HANDLING
Das LILIAN Messgerät ist handlich, kabellos und einfach zu nutzen. Die Messmethode wird automatisch gewählt.

DEUTLICHE KOSTENERSPARNIS
Ein effizienter Mitarbeitereinsatz schafft Freiräume für andere wichtige Aufgaben.

UMWELTFREUNDLICHES ENTSORGEN
Die SensoSticks können an uns zurück gesandt und umweltfreundlich recycelt werden.

NACHHALTIGKEIT

Materialauswahl

Die SensoStick-Grundform besteht aus einem hochwertigen Kunststoff ohne Zugabe weiterer Substanzen. Damit eignen sich verbrauchte SensoSticks sehr gut für die weitergehende Nutzung.

Weniger chemische Substanzen

Durch das innovative Design der SensoSticks mit Mikrolaboren erhält man höchste Genauigkeit mit weniger Chemikalien. Beim SensoSticktyp für den Poolbereich beispielsweise werden 40 mal weniger chemikalische Substanzen verwendet als bei photometrischen Messungen mit Standardküvetten.

Umweltfreundliche Verpackung und Versand

Lilian Labs versendet Pakete ausschließlich klimaneutral mit dem GoGreen-Label von DHL. Das Füllmaterial beim Versenden von Paketen besteht in der Regel aus recycelten Kartonresten. Auch bei den Verkaufskartons kommt kein Plastik zum Einsatz.

SensoStick-Recycling

Zurückgenommene SensoSticks werden durch Lilian Labs bereits heute bei Spezialfirmen in ihre Bestandteile zerlegt und in den Rohstoffkreislauf zurückgeführt.

In Gebieten, in denen kein Kunststoffrecycling möglich ist, wird auf energetische Verwertung gesetzt. Zur Energie- und Wärmeerzeugung werden meist primäre Energieträger wie Erdöl oder Gas eingesetzt. Dabei werden wertvolle Ressourcen verbraucht. Stattdessen können auch verbrauchte SensoSticks eingesetzt werden. Da die Brennöfen bei sehr hohen Temperaturen arbeiten werden die chemischen Komponenten zersetzt. Die Chemikalien-rückstände in den SensoSticks werden bei dem Prozess vollständig zersetzt.

Für unser Nachhaltigkeitskonzept wurden wir mit dem „Golden Wave Award 2022" in der Kategorie „Green Technology" ausgezeichnet.

LILIAN TECHNOLOGIE

Wie funktioniert das Messprinzip mit LILIAN jetzt genau?

Das LILIAN Messgerät ist ein weiterentwickeltes Photometer, bei dem keine Küvetten mehr zum Einsatz kommen, mit denen einzeln die Wasserproben entnommen werden und Chemikalien zugegeben werden müssen.

Beim LILIAN steckt man stattdessen nur den SensoStick in das Messgerät. Es handelt sich dabei um ein mikrofluidisches Element, auf dem mehrere Küvetten im Mikromaßstab integriert sind. Sobald man per Knopfdruck die Messung startet, zieht eine Pumpe im Messgerät Wasser in den SensoStick. Die Wasserprobe wird in verschiedene Mikrokanäle aufgeteilt, wo sie jeweils die Chemikalien aufnehmen und die charakteristische Färbung annehmen.

Ein in den SensoSticks integriertes Mikrolabor übernimmt die bei Photometern anfallende händische Probenpräparation. Im SensoStick befinden sich Messfenster, über die das Messgerät dann die Verfärbung bestimmt und daraus den entsprechenden Wasserwert berechnen kann.

Da das Messprinzip auf den von der DIN19643 und ISO 7393-2 geforderten Anforderungen beruht und „nur" die aufwändige Probenvorbereitung durch den Nutzer automatisiert wird, entspricht das LILIAN vollständig den Vorgaben der Behörden zur regelmäßigen Kontrolle der Mess- und Regeltechnik. Durch die Automatisierung und Parallelisierung der Messungen ist der Anwender in der Lage, deutlich schneller als bisher und dabei fehlerunanfälliger zu arbeiten.

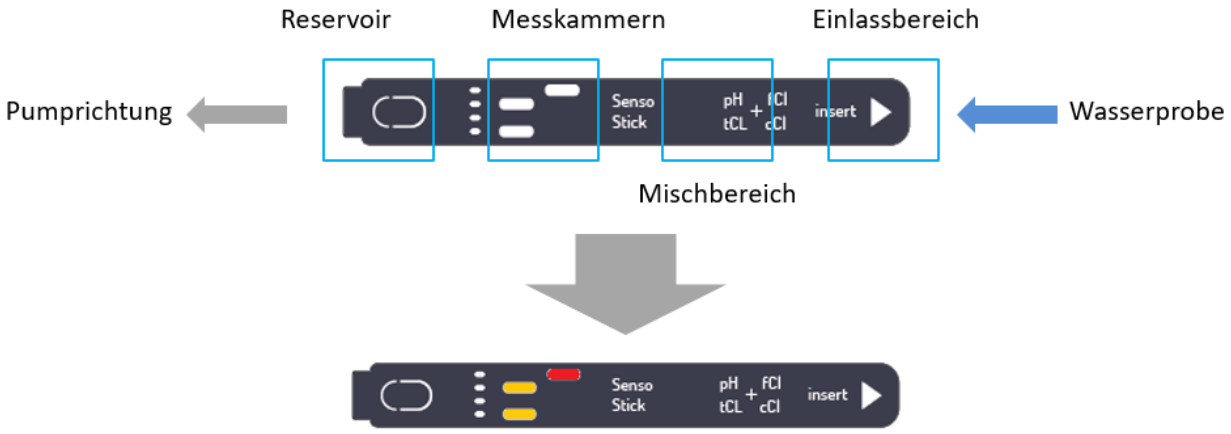

ZERTIFIKATE UND MESSGENAUIGKEIT

Hohe Messgenauigkeit bei der Bestimmung von Wasserproben

Unten sehen Sie die Zertifikate der Lilian Labs für Chlor und pH. Die Messdaten und Ergebnisse, die diesem Dokument zugrunde liegen, wurden von einem unabhängigen deutschen Institut ermittelt und berechnet. Vergleichen Sie diese Werte gern mit den Zertifikaten anderer Hersteller. Wir gehören zu den Besten!

Name	SensoStick Pool
Artikelnummer	#5012
Messung	Freies Chlor (fCl); Natriumhypochloridlösung
Methode	Photometrie DPD-Verfahren
Vergleichsverfahren	DIN EN ISO 7393-2
Messbereich	0,03 – 4,00 mg/l
Photometer	Lilian Pro
Küvette	10 mm, PMMA

Verfahrenskenndaten

Absolute Standardabweichung (N=10)	
Konzentrationslevel 0,060 mg/l Cl2 [s_1]	0,0067 mg/l (12,7 %)
Konzentrationslevel 0,99 mg/l Cl2	0,013 mg/l (1,3 %)
Vertrauensbereich (95%) bei 1 mg/l	± 0,021 mg/l
Nachweisgrenze [3 · s_1]	0,020 mg/l
Bestimmungsgrenze [10 · s_1]	0,067 mg/l
Bestimmtheitsmaß R^2	> 0,99, bezogen auf die Wiederfindungsfunktion im Arbeitsbereich von 0,03 mg/l – 4,00 mg/l Cl_2

Methodenvalidierungsdaten – pH-Wert

Methode

Name	SensoStick Pool
Artikelnummer	#5012
Messung	pH-Wert (pH)
Methode	Photometrie, Indikator Phenolrot
Vergleichsverfahren	DIN EN ISO 10523
Messbereich	6,3 – 8,4
Photometer	Lilian Pro
Küvette	10 mm, PMMA

Verfahrenskenndaten

Messlösung	Mittelwert (N = 3) pH-Wert	Abs. Standardabweichung (N = 3) pH-Einheiten
pH 6,30 Pufferlösung	6,33	0,010
pH 6,50 Pufferlösung	6,48	0,029
pH 6,88 Pufferlösung	6,84	0,006
pH 7,00 Pufferlösung	7,03	0,021
pH 7,50 Pufferlösung	7,64	0,012
pH 8,00 Pufferlösung	8,13	0,000

REFERENZEN

Bereits mehr als 2000 Kunden in mehr als 15 Ländern schwören auf LILIAN!

Wer mit dem LILIAN misst, ist schnell überzeugt und hört damit nicht mehr auf! Die Zeit- und Kostenersparnis sowie das einfache Handling möchte man nicht mehr hergeben.

AQUANTIC

Center Parcs

BADEPARADIES SCHWARZWALD Titisee

LAGUNA ASSLAR

HOLSTEN THERME

Tropical Islands

bnn

:DÜSSELDORF Bädergesellschaft

Europabad Karlsruhe

wellnest

THERMEN & BADEWELT SINSHEIM

FRIESENTHERME EMDEN

UNSERE VERTRIEBSPARTNER

Unsere exklusiven LILIAN-Vertriebspartner finden sich auch in Ihrer Nähe!

Lassen Sie sich das LILIAN präsentieren oder im Rahmen einer Testphase beraten. Unsere exklusiven Vertriebspartner unterstützen Sie gerne bei allen Fragen zum LILIAN.

ENVIROPROCESS
TECHNOLOGY FOR WATER TREATMENT

SYCLOPE Electronique

KUNTZE

WTG DEUTSCHLAND

DR NÜSKEN
member of CF.GROUP

team AquaTec

VDH water technology

NIEDERER SCHNEIDER AG
SEIT 1903

Laugin

CF.GROUP ADRIA

LILIAN PRO

DAS LILIAN PRO FÜR DEN HÄUFIGEN MESSEINSATZ – JETZT IN VERSION 2

Unser LILIAN Handmessgerät hat nur einen einzigen Knopf. Zudem eine App, die Sie an die Hand nimmt, durch den Messprozess führt und anschließend alles automatisch und digital dokumentiert. Ohne Schnickschnack oder komplizierte Abläufe, schnell und mit höchster Präzision – mit der Sicherheit, alles richtig gemacht zu haben.

Damit gehören zeitaufwendige Analyseverfahren der Vergangenheit an: keine lästigen Probenvor- und Nachbereitungen mehr, kein Zusammenmischen gefährlicher Chemikalien, keine Fehler bei der händischen Dokumentation. Der Zeitaufwand Ihrer Arbeitsabläufe reduziert sich um 90%. So haben Sie und Ihre Mitarbeiter wieder mehr Zeit für das Wesentliche.

- Einfache Messung mit App auf Knopfdruck
- Automatische Probenvorbereitung
- Präzise Messergebnisse durch zertifiziertes System gem. DIN19643 und ISO 7393-2
- Digitale Dokumentation mit dem kostenlosen LILIAN Manager
- Immense Zeitersparnis
- Jeder erhält die gleichen, präzisen Messergebnisse
- Inkl. Koffer und LILIAN Messhalter

DIE GÜNSTIGERE VARIANTE: DAS LILIAN WAVE

Eine präzise Messung ist nicht nur für große Bäder und Hotelketten wichtig. Auch Kunden, die unregelmäßig messen, benötigen präzise Ergebnisse. Gerade Gesundheitsämter, Techniker und Poolbauer können vom LILIAN Wave besonders profitieren.

Mit dem LILIAN Wave erhalten Sie genau die gleichen Leistungen wie beim LILIAN Pro. Der Unterschied: Beim Kauf des Geräts sparen Sie bereits gegenüber dem LILIAN Pro. Zudem sind die SensoSticks Typ “Pool CL Wave” und Typ “Brom Br Wave” in Packungsgrößen ab 5 Stück erhältlich. Sonst gibt es keinen Unterschied, die Leistung des Geräts als auch der SensoSticks sind mit der Pro Variante identisch. So profitieren Sie bei weniger Messungen auch von den Vorteilen des LILIAN.

Die LILIAN Manager kann ebenfalls kostenlos genutzt werden.

- Alle Vorteile des LILIAN Pro in einem günstigeren System
- Alle bei Lilian Labs verfügbaren Parameter sind messbar
- SensoSticks “Pool CL Wave” sind in 5er Packs statt 250er Packs erhältlich
- SensoSticks “Pool CL” im 250er Pack sind dafür nicht messbar

SENSOSTICKS

SENSOSTICK TYP „POOL CL“ UND TYP “POOL CL WAVE”

Messparameter	Messbereich	Toleranz
pH-Wert	6,3 - 8,4	+- 0,03
freies Chlor	0,03 - 4,00 mg/l	+- 0,03 mg/l
Gesamtchlor	0,03 - 4,00 mg/l	+- 0,03 mg/l
gebundenes Chlor	berechnet	berechnet

SENSOSTICK TYP “POOL BR” UND TYP “POOL BR WAVE”

Messparameter	Messbereich	Toleranz
pH- Wert	6,3 - 8,4	+- 0,03
freies Brom	0,05 - 9,00 mg/l	+- 0,05 mg/l
Gesamtbrom	0,05 - 9,00 mg/l	+- 0,05 mg/l
gebundenes Brom	berechnet	berechnet

SENSOSTICK TYP “POOL CL HR” (CHLOR BIS 10 MG/L)

Messparameter	Messbereich	Toleranz
pH-Wert	6,3 - 8,4	+- 0,03
freies Chlor	0,1 - 10,0 mg/l	+- 0,1 mg/l
Gesamtchlor	0,1 - 10,0 mg/l	+- 0,1 mg/l
gebundenes Chlor	berechnet	berechnet

SENSOSTICK TYP “KS4.3” (SÄUREKAPAZITÄT)

Messparameter	Messbereich	Toleranz
Säurekapazität	0,1 - 5,0 mmol/l	+- 0,1 mmol/l
	5,0 - 250,0 mg/l	+- 5,0 mg/l

SENSOSTICK TYP “CYA” (CYANURSÄURE)

Messparameter	Messbereich	Toleranz
Cyanursäure	5 - 120 mg/l	+- 5 mg/l

SENSOSTICK TYP “AKTIVSAUERSTOFF”

Messparameter	Messbereich	Toleranz
Aktivsauerstoff	0,2 - 20,0 mg/l	+- 0,2 mg/l

SENSOSTICK TYP “CLO2” (CHLORDIOXID)

Messparameter	Messbereich	Toleranz
Chlordioxid	0,05 - 8,00 mg/l	+- 0,05 mg/l

Allgemein messtechnischbedingt ist die Toleranz abhängig vom konkreten Messwert. Die Angaben beziehen sich auf den üblichen Anwendungsfall. Details entnehmen Sie bitte der Broschüre “Zertifikate und Genauigkeit des LILIAN Messgeräts”.

LILIAN MANAGER

Cloudbasiertes Dokumentationstool mit digitalem Betriebstagebuch

Sie haben genug von handschriftlicher Dokumentation und zeitraubendem Übertragen ihrer Wasserparameter in Excel? Mit dem LILIAN Manager haben Sie Ihre Wasserqualität von überall aus immer im Blick – in jeder Einrichtung, an jedem Messort und an jeder Messposition. Kritische Messwerte erkennen Sie sofort! Sie können stets verfolgen, welcher Mitarbeiter zu welchem Zeitpunkt und an welchem Ort die spezifischen Parameter gemessen hat. Erstellen Sie Reports und exportieren Sie die Daten auf Ihren PC oder Mac.

Sogar als digitales Betriebstagebuch ist der Manager einsetzbar. Mit dem LILIAN Manager lassen sich sowohl Ihre mit dem LILIAN gemessenen Messdaten als auch alle anderen Werte wie Redoxspannung, Wassertemperatur, usw. digital protokollieren.

Und das Beste: Der LILIAN Manager ist kostenlos für alle Ihre Bäder nutzbar:

- **Cloudbasiertes Nutzer- und Datenmanagementsystem**
- **Kostenlose Auswertungs- und Exporttools**
- **Digitales Betriebstagebuch: Protokollierung aller Messwerte im Bad möglich**
- **Automatische Korrektur von Messwerten bei speziellen Badewasser, z.B. Sole**
- **Integrierte Direktmessungen ohne Anmeldung möglich**
- **Integrierte Aktivchlorberechnung**
- **In 10 Sprachen verfügbar**

Premiumpakete

Es gibt zusätzliche Premiumfunktionen, die Sie gegen Zahlung für einen bestimmten Zeitraum nutzen können. In der Regel läuft eine Lizenz ein Jahr, im ermäßigten "Season Pass" nur ein halbes Jahr.

Paket: Grenzwert- und Alarmsystem

Konfigurieren Sie spezifische Schwellenwerte für Ihre Parameter und erhalten Sie eine Push-Benachrichtigung oder eine E-Mail, wenn die Schwellenwerte überschritten werden. Ihre Schwellenwerte werden abhängig vom Vorgabebereich automatisch in den Farben grün, gelb und rot hinterlegt, damit Sie auf einen Blick erkennen können ob alles in Ordnung ist.

Paket: Schnittstelle (Clientbasierte API)

Durch die Manager-Schnittstelle bieten wir Ihnen zusätzlich die Möglichkeit, Ihre Datensätze automatisch in externe IT-Strukturen zu exportieren. So können z.B. vorhandene Softwarelösungen, wie Pool- und Badmanager (z.B. TASKO), Anlagensoftware (z.B. Dosieranlagen) über die Schnittstelle mit den mobil erfassten Messdaten des LILIAN versorgt werden.

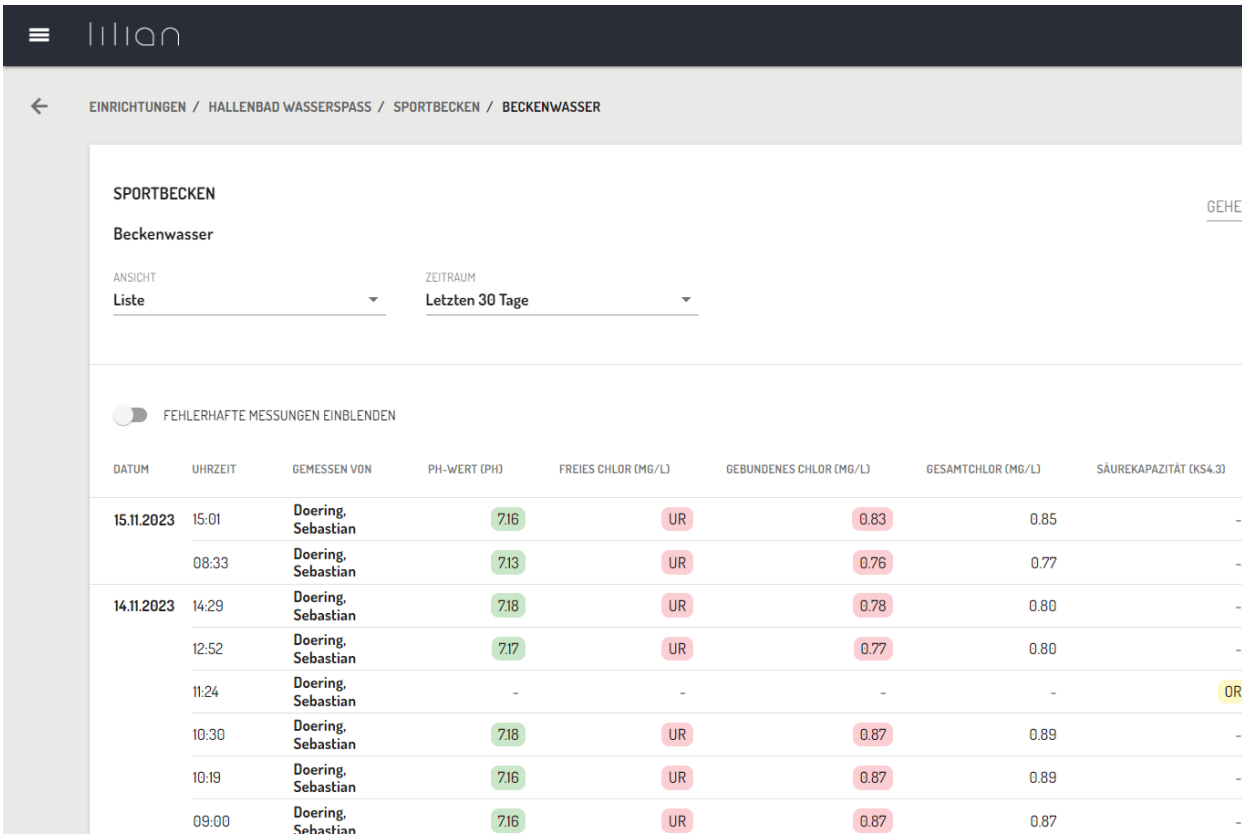

DATUM	UHRZEIT	GEMESSEN VON	PH-WERT (PH)	FREIES CHLOR (MG/L)	GEBUNDENES CHLOR (MG/L)	GESAMTCHLOR (MG/L)	SÄUREKAPAZITÄT (KS4.3)
15.11.2023	15:01	Doering, Sebastian	7.16	UR	0.83	0.85	-
	08:33	Doering, Sebastian	7.13	UR	0.76	0.77	-
14.11.2023	14:29	Doering, Sebastian	7.18	UR	0.78	0.80	-
	12:52	Doering, Sebastian	7.17	UR	0.77	0.80	-
	11:24	Doering, Sebastian	-	-	-	-	OR
	10:30	Doering, Sebastian	7.18	UR	0.87	0.89	-
	10:19	Doering, Sebastian	7.16	UR	0.87	0.89	-
	09:00	Doering, Sebastian	7.16	UR	0.87	0.87	-

ZUBEHÖR

SMARTPHONE

Stoßfestes sowie Staub-, und wasserdichtes Smartphone für Android.

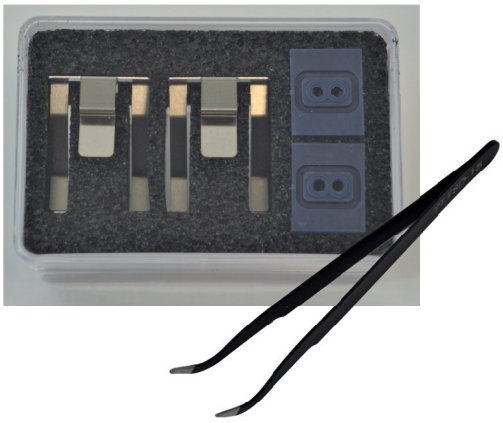

PRODUKTE ZUR WARTUNG

Dichtungen, Federn und Pinzette sind separat erhältlich, zur einfachen Wartung der Messschächte.

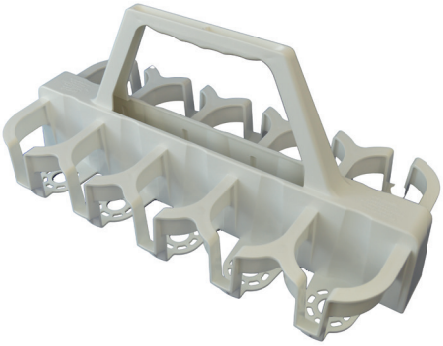

BECHERTRÄGER 10 FACH

Einfach Wasserproben einsammeln und dann zentral mehrfach hintereinander messen für noch mehr Zeitersparnis.

DIAGNOSESET

Zur regelmäßigen Überprüfung der Funktion des LILIAN Messgeräts.

LILIAN LADEHALTER

Ein praktisches Tool: Das LILIAN einfach in der Schale ablegen und es wird automatisch bei jedem Ablegen geladen.

STICKRUTSCHE

Die Stickrutsche hilft Ihnen beim Einführen der SensoSticks, wenn Sie Probleme haben den Einrastpunkt zu erkennen.

HERSTELLERWARTUNG

Lilian Labs steht für Präzision bei der Wasseranalyse. Im täglichen Einsatz wird Ihr Lilian Messgerät hohen Belastungen ausgesetzt. Daher empfehlen wir die jährliche Wartung Ihres Messgeräts bei Lilian Labs. Neben der Sicherheit, dass Ihr System korrekt arbeitet, erhalten Sie ein Zertifikat, das dies auch bestätigt. Und das Beste: Sie erhalten eine Garantie von einem Jahr nach jeder Wartung!

Ihre Vorteile im Überblick:

- Allgemeine Prüfung des Messgeräts inkl. kleinerer Reparaturen
- Tauschen von Federn und Dichtungen
- Falls notwendig: Tausch der Akkus
- Aufspielen der aktuellsten Software
- Prüfung der Messgenauigkeit
- Zertifikat zur Bestätigung der Messgenauigkeit
- Garantieverlängerung für 1 Jahr
- Austauschgerät für die Dauer der Wartung

KONTAKTINFORMATIONEN

Nutzen Sie die Möglichkeit, eine kostenlose Testphase in Anspruch zu nehmen! Zwei Wochen lang können Sie unser LILIAN in Ihrem Bad ausgiebig testen.

Kontaktieren Sie uns gern, wir beantworten gerne Ihre Fragen. Auch eine Vorstellung vor Ort ist mit Hilfe unserer Servicepartner jederzeit möglich.

Wir freuen uns auf Ihre Nachrichten:

Telefon:	+49 531 387 274 36
Telefon Support:	+49 531 387 274 38
What's App - Support:	+49 531 387 274 36
E-Mail:	info@lilianlabs.com
E-Mail - Support:	support@lilianlabs.com

Folgen Sie uns auf Social Media:

LinkedIn

Instagram

Facebook

WASSERANALYSE
VON MORGEN

POOLS.LILIANLABS.COM

Lilian Labs GmbH
Salzdahlumer Straße 196
38126 Braunschweig

T. +49 531 387 274 36
info@lilianlabs.com

Stand: Januar 2026